



Organogram

gemeente Oss

Leeswijzer

- We werken binnen de gemeente Oss aan maatschappelijke opgaven, dat ligt aan de basis van het organogram.
- Verschillende teams dragen d.m.v. hun opdracht bij aan de realisatie van de opgave, dit kan ervoor zorgen dat teams veranderen.
- Een team of afdeling is de thuisbasis is voor elke collega. Hier delen collega's hun vakmanschap en werken ze samen aan een opdracht.
- Een programma- of projectteam is een

- multidisciplinair team dat aan een gezamenlijke tijdelijke opdracht werkt. Daarnaast kennen we ook multidisciplinaire procesteams.
- Collega's kunnen zien bij welke teamleider, afdelingshoofd, directeur of programma-manager, ze terecht kunnen als ze er samen niet uit komen.
- Teams aan de rand van het organogram zijn veel in verbinding met de Osse samenleving en regio.

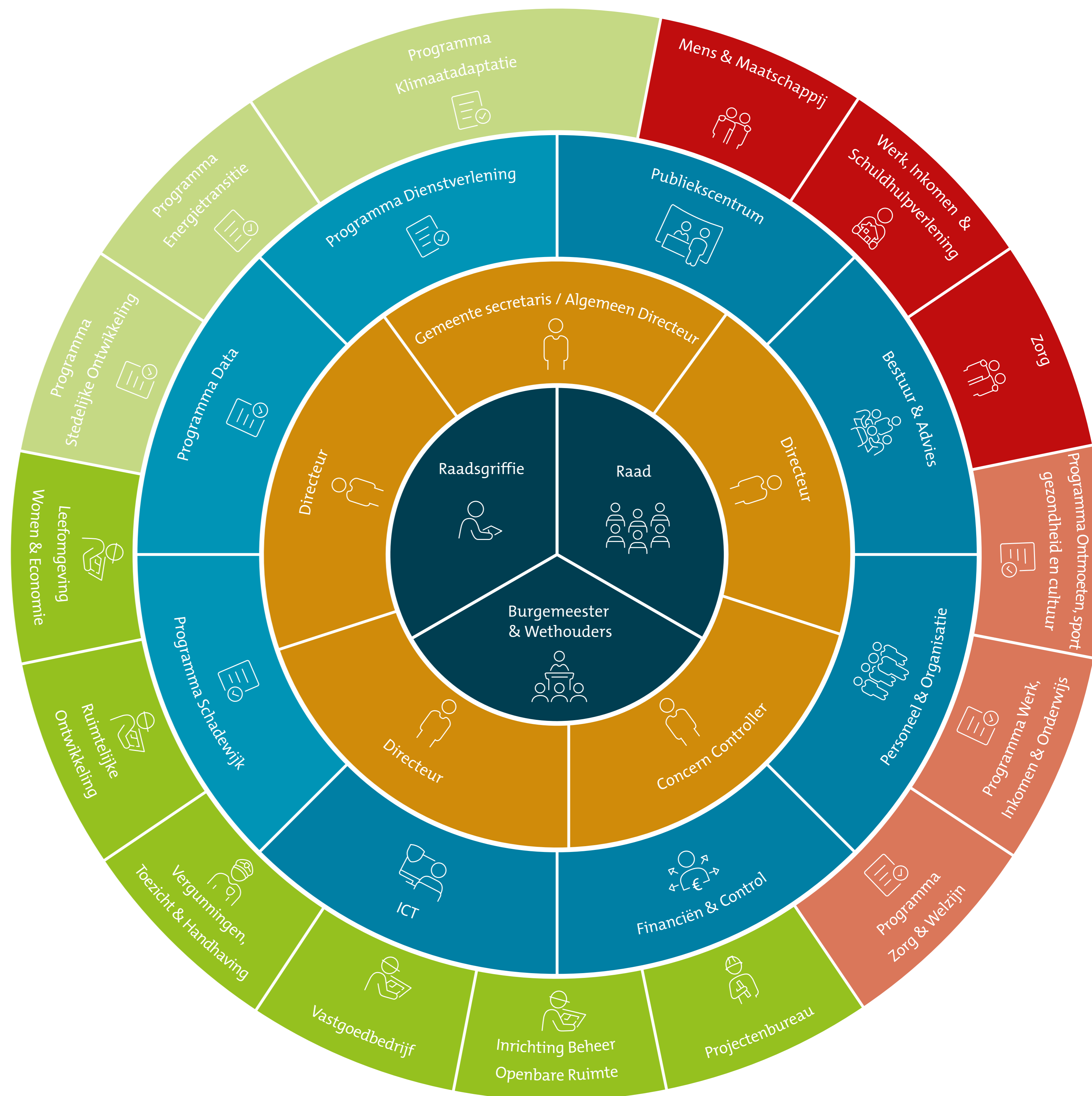

- Bestuur
- Directieteam
- Opgave Bedrijfsvoering, Dienstverlening en Veiligheid
- Opgave Ruimtelijke & Economische Ontwikkeling
- Opgave Transformatie Sociaal Domein



Organogram

Bestuur

De Raad

De Raad is het hoogste orgaan van de gemeente, de 'baas' dus en neemt alle belangrijke beslissingen, onder andere op het gebied van beleid en financiën. De gemeenteraad bestaat uit 37 leden onder voorzitterschap van de burgemeester.

College van B&W

Voor het dagelijks werk heeft Oss vijf wethouders. De vijf wethouders hebben een dagtaak aan hun werk voor de gemeente. Wethouders besturen en raadsleden stellen de grote lijnen vast en controleren of de bestuurders die grote lijnen goed uitvoeren.

De Raadsgriffie

De Raadsgriffie bestaat uit de griffier van de gemeenteraad, commissiegriffiers en administratief logistiek medewerkers. De Raadsgriffie vormt een belangrijke steun voor de gemeenteraad en de voorzitter. De raadsgriffie is ook het punt van verbinding tussen de politiek, de ambtenaren en de inwoners van de gemeente Oss. Je kunt bij de Raadsgriffie terecht met vragen over de gemeenteraad in Oss.

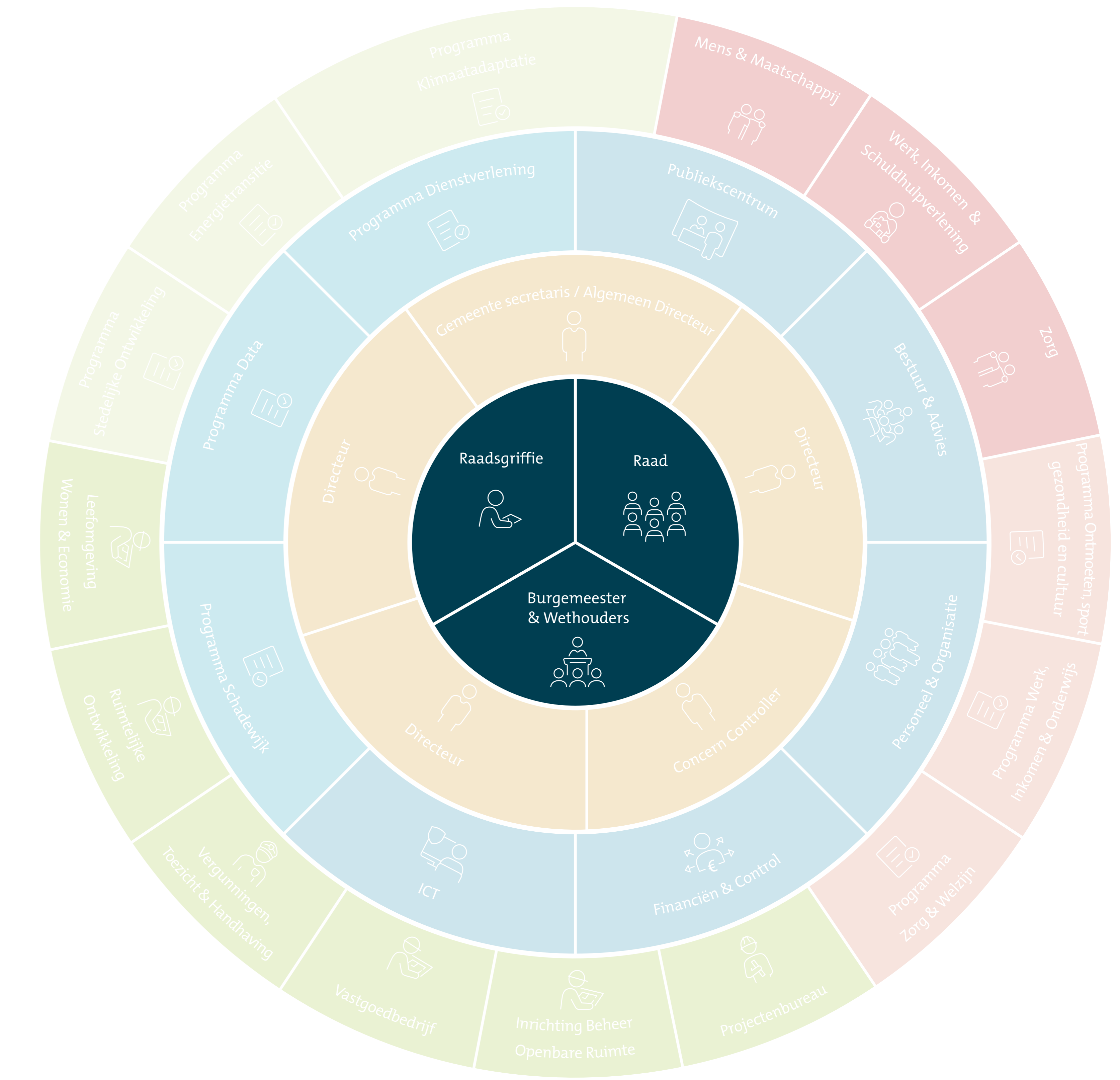

- Bestuur
- Directieteam
- Opgave Bedrijfsvoering, Dienstverlening en Veiligheid
- Opgave Ruimtelijke & Economische Ontwikkeling
- Opgave Transformatie Sociaal Domein



Organogram

Directieteam

Het DT (directieteam) bestaat uit de algemeen directeur en opgavedirecteuren. De concerncontroller is de vaste adviseurs van het DT.

Het DT geeft sturing aan de ontwikkeling van de gemeentelijke strategie en het stellen van prioriteiten op strategisch niveau. Ook zorgt het DT concernbreed voor samenhang en afstemming tussen de alle opdrachten.

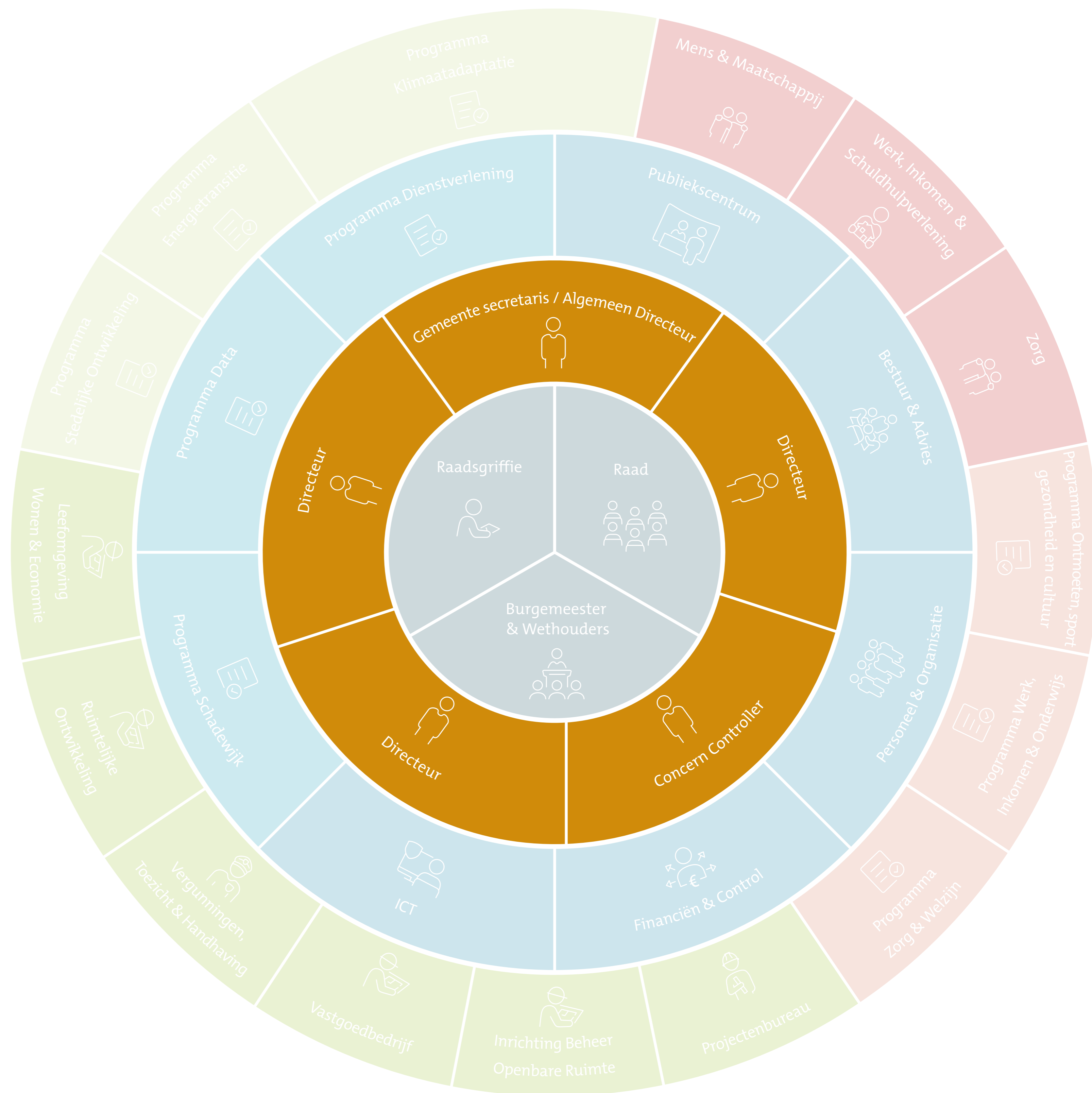

- Bestuur
- Directieteam
- Opgave Bedrijfsvoering, Dienstverlening en Veiligheid
- Opgave Ruimtelijke & Economische Ontwikkeling
- Opgave Transformatie Sociaal Domein



Organogram

Opgave Bedrijfsvoering, Dienstverlening en Veiligheid

Bestaat uit de afdelingen:

- Publiekscentrum
- Bestuur & Advies
- Personeel & Organisatie
- Financiën & Control
- ICT

En de programma's:

- Programma Dienstverlening
- Programma Data
- Programma Schadewijk

Afdeling Publiekcentrum bestaat uit:

- Team Klant Contact Centrum
- Team Burgerzaken
- Bodeteam

Afdeling Bestuur & Advies bestaat uit:

- Team Bestuursondersteuning
- Team Juridische Zaken
- Team Communicatie
- Team Openbare Orde & Veiligheid
- Team Ondersteuning

Afdeling Financiën & Control bestaat uit

- Team Financiële Administratie
- Team Financiën

Afdeling ICT bestaat uit

- Team Informatiebeheer
- Team Informatiemanagement
- Team Automatisering

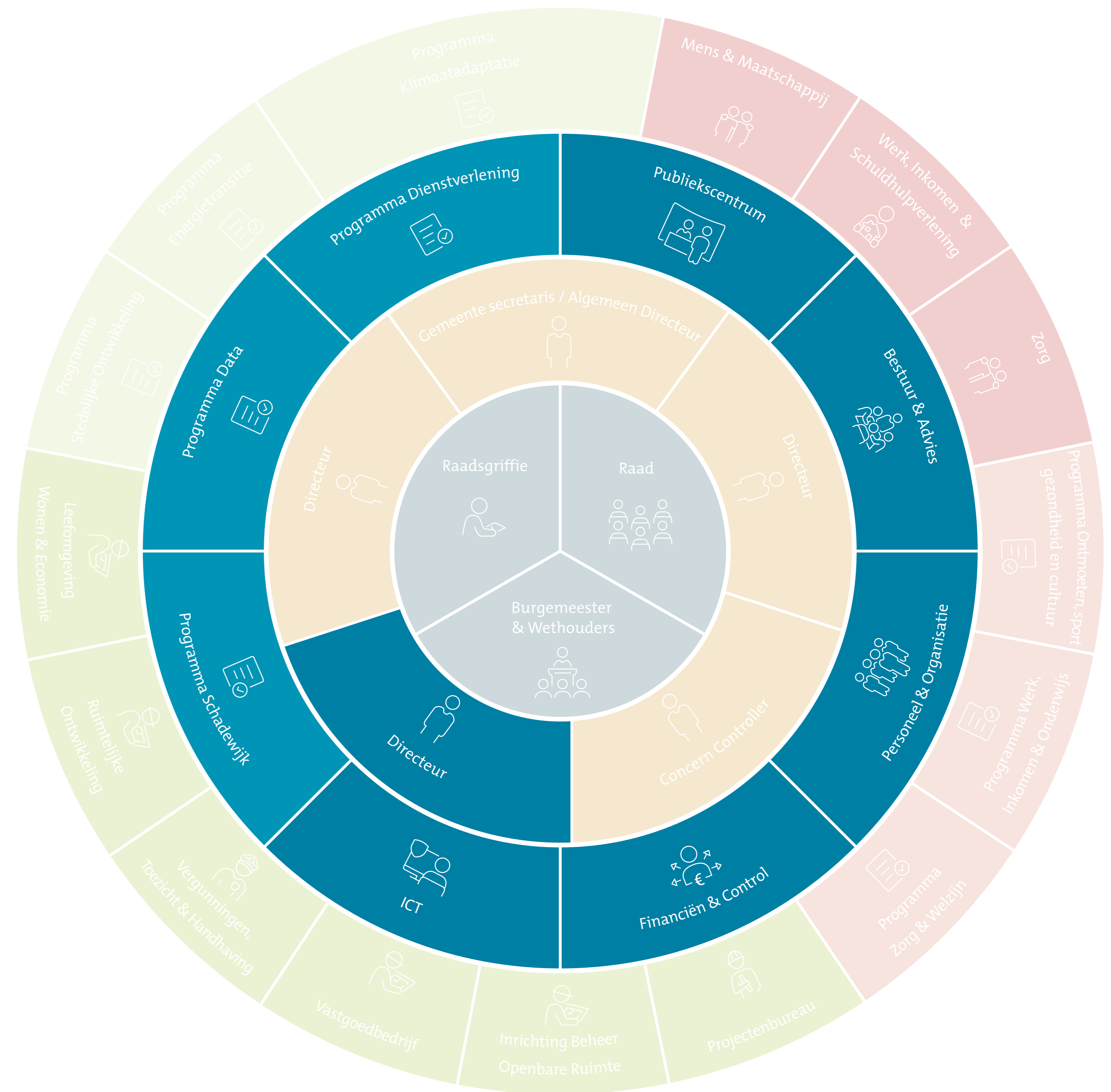

- Bestuur
- Directieteam
- Opgave Bedrijfsvoering, Dienstverlening en Veiligheid
- Opgave Ruimtelijke & Economische Ontwikkeling
- Opgave Transformatie Sociaal Domein



Organogram

Opgave Transformatie Sociaal Domein

Bestaat uit de afdelingen:

- Mens & Maatschappij
- Werk, Inkomen & Schuldhulpverlening
- Zorg

En de programma's:

- Programma Ontmoeten, sport, gezondheid en cultuur
- Programma Werk, Inkomen & Onderwijs
- Programma Zorg & Welzijn

Afdeling Mens & Maatschappij bestaat uit:

- Team wijkzaken
- Team Maatschappelijke Ontwikkeling
- Team Onderzoek & Statistiek

Afdeling Werk, Inkomen & Schuldhulpverlening bestaat uit:

- Team Kwaliteit & Ontwikkeling
- Team Inkomen
- Team Werk
- Team Regionaal Bureau Leerplicht
- Team Geldzorgen

Afdeling Zorg bestaat uit:

- Team Staf & Kwaliteit
- Team WMO
- Regioteams
- Team Ondersteuning Zorg

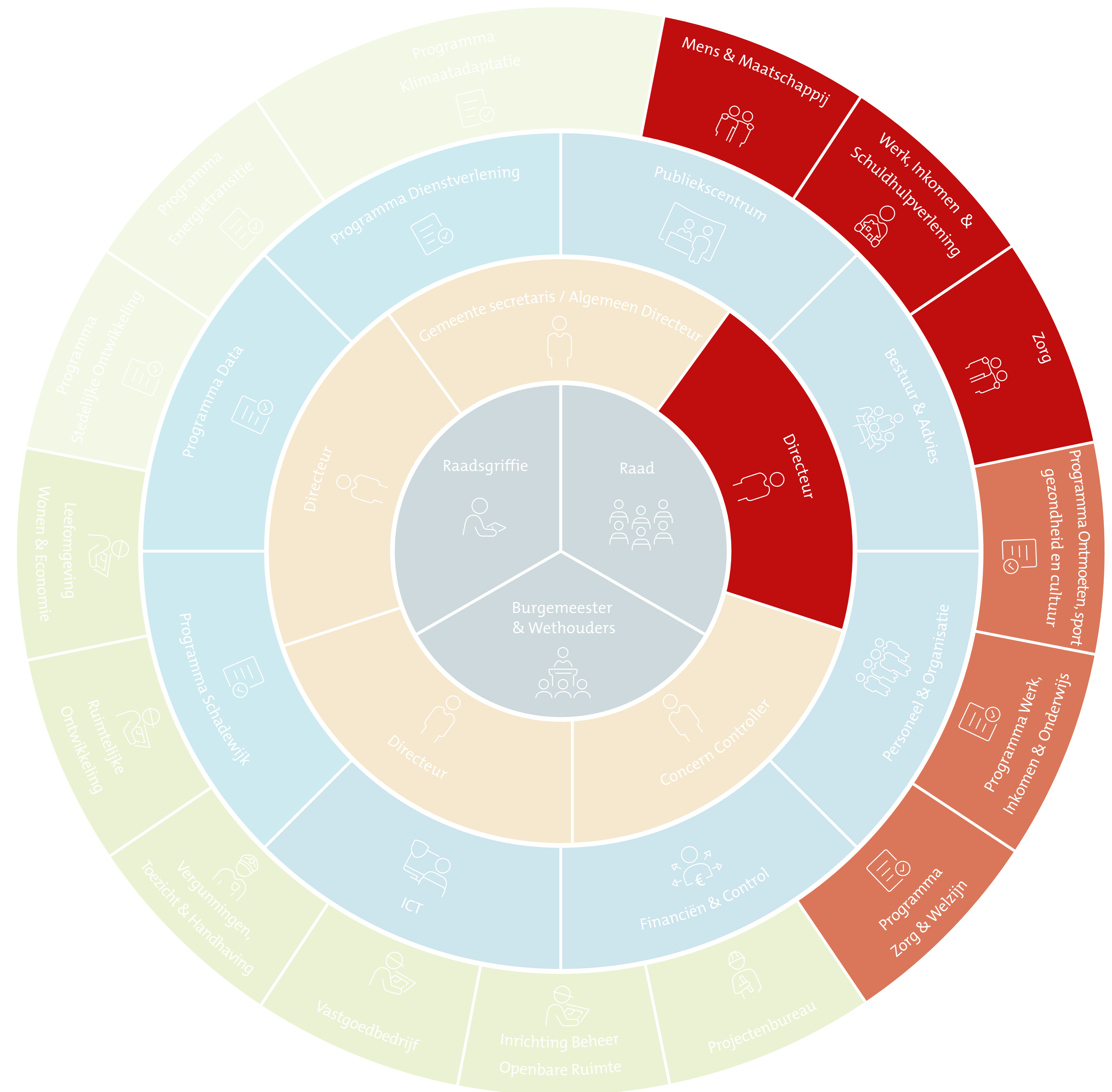

- Bestuur
- Directieteam
- Opgave Bedrijfsvoering, Dienstverlening en Veiligheid
- Opgave Ruimtelijke & Economische Ontwikkeling
- Opgave Transformatie Sociaal Domein



Organogram

Opgave Ruimtelijke & Economische Ontwikkeling

Bestaat uit de afdelingen:

- Leefomgeving, wonen en economie
- Ruimtelijke Ontwikkeling
- Vergunningen, Toezicht & Handhaving
- Vastgoedbedrijf
- Inrichting Beheer Openbare Ruimte
- Projectenbureau

En de programma's:

- Stedelijke Ontwikkeling
- Energietransitie
- Klimaatadaptatie

Afdeling Inrichting Beheer Openbare Ruimte bestaat uit:

- Team Afval
- Team Gebieden & Projecten
- Team vakbeheer & Specialisten
- Team Toezicht & Handhaving
- Team Uitvoering
- Team Duurzaamheidsplein

Afdeling Vastgoedbedrijf bestaat uit:

- Team Vastgoedontwikkeling
- Team Vastgoedmanagement
- Team Natuurcentrum & Stadsboerderij De Elzenhoek

Afdeling Vergunning, toezicht & handhaving bestaat uit:

- Team Toezicht & Handhaving
- Team Vergunningen

Afdeling Ruimtelijke Ordening bestaat uit:

- Team Landelijk Gebied
- Team Stedelijk Gebied

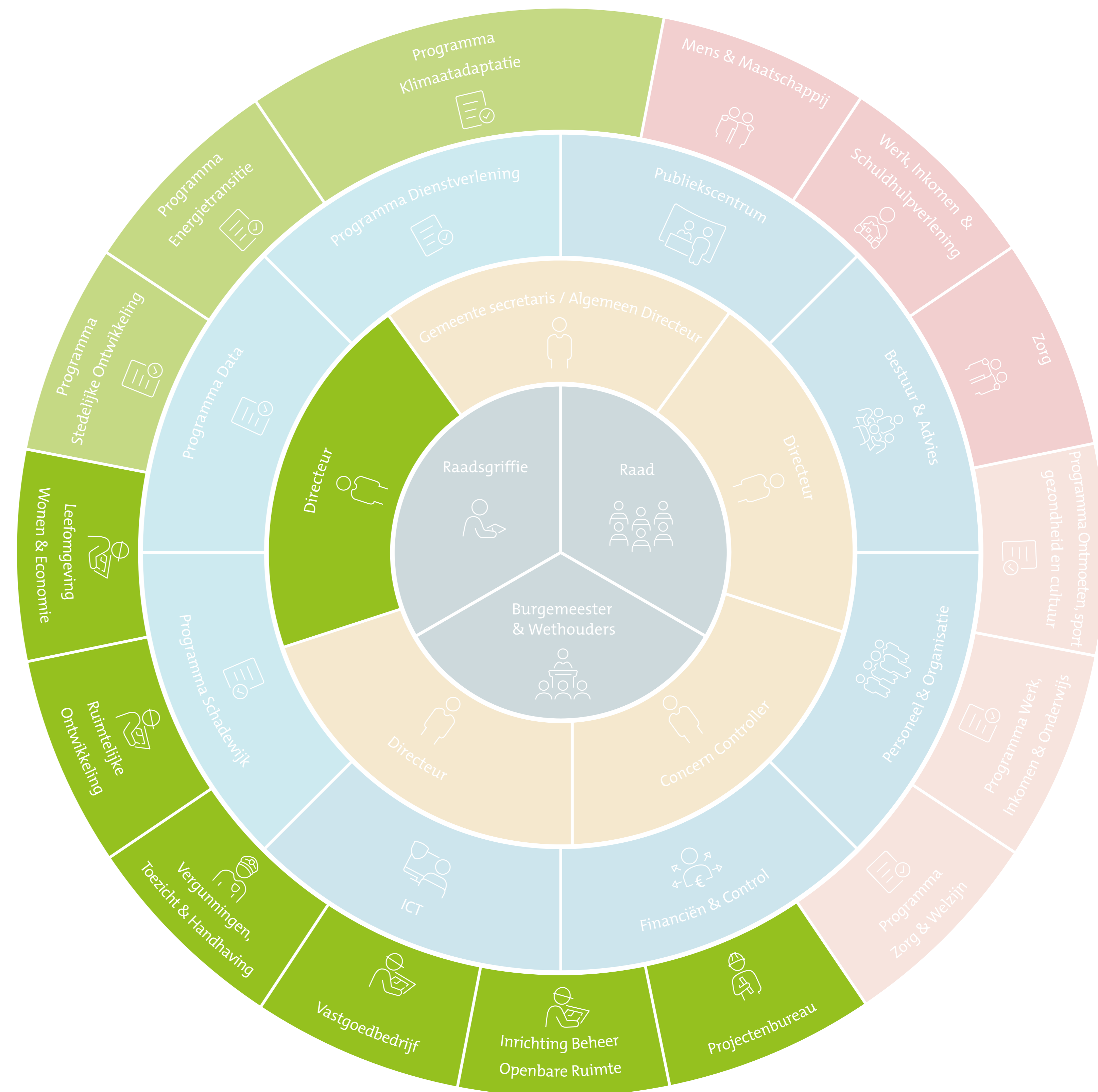

- Bestuur
- Directieteam
- Opgave Bedrijfsvoering, Dienstverlening en Veiligheid
- Opgave Ruimtelijke & Economische Ontwikkeling
- Opgave Transformatie Sociaal Domein