

# NIEUWSBRIEF

## Vluchtelingenopvang Spitsbergerweg-Macharensesweg

nummer 2  
24 april  
2023

In deze nieuwsbrief staat informatie over de vluchtelingenopvang Spitsbergerweg-Macharensesweg. Meer informatie vindt u op de website van de gemeente Oss: [www.oss.nl/vluchtelingen](http://www.oss.nl/vluchtelingen). Hebt u vragen, mail dan naar [vluchtelingen@oss.nl](mailto:vluchtelingen@oss.nl) of bel op werkdagen met de gemeente Oss op nummer 14 0412.

### Indeling terrein Spitsbergerweg-Macharensesweg

Op 15 februari 2023 presenteerde de gemeente Oss aan de klankbordgroep Vluchtelingenopvang zes verschillende mogelijkheden voor de indeling van het terrein. De leden van de klankbordgroep hebben over alle varianten hun mening gegeven. Dat waren ruim 100 opmerkingen. Die zijn verwerkt in twee nieuwe mogelijkheden voor indeling van het terrein. Die zijn op 22 maart 2023 met de klankbordgroep besproken. Het college van burgemeester en wethouders heeft op 11 april 2023 een besluit genomen over de indeling van het terrein. Bij dit besluit waren veiligheid, toezicht en leefbaarheid voor direct omwonenden de belangrijkste aandachtspunten. De plattegrond van de terreinindeling staat in deze nieuwsbrief. U vindt deze plattegrond en 3D-modellen met zichtlijnen vanaf Veekraal en Horzak op [www.oss.nl/vluchtelingen](http://www.oss.nl/vluchtelingen).

### Hoe zien de gebouwen er straks uit?

Op het terrein voor de vluchtelingenopvang komen vier tijdelijke gebouwen: drie woongebouwen en een kantoor- en activiteitengebouw. De woongebouwen hebben twee bouwlagen (begane grond en 1e verdieping) zonder galerij aan de buitenkant. Het kantoor- en activiteitengebouw heeft één bouwlaag (begane grond). Gemeente Oss is bezig met de aanbesteding voor deze gebouwen. Bij die aanbesteding is uitstraling belangrijk. De klankbordgroep heeft meegedacht over het uiterlijk van de gebouwen: natuurlijke uitstraling en kleuren, geen grote saaie gevels,

groene daken, installaties voor verwarmen en koelen uit het zicht plaatsen zijn enkele zaken die voor de klankbordgroep belangrijk zijn. Hoe de gebouwen op het terrein Spitsbergerweg-Macharensesweg er straks precies uitzien, is nu nog niet duidelijk. De aanbesteding is waarschijnlijk in juli 2023 afgerond. Dan is er meer bekend.

### Bezoek aan vluchtelingenopvang Belastingkantoor

De klankbordgroep heeft op 12 april een werkbezoek gebracht aan de vluchtelingenopvang in het belastingkantoor. Daar zijn zij gastvrij ontvangen en rondgeleid door mensen van de bewonersraad in de vluchtelingenopvang. De leden van de klankbordgroep waren onder de indruk van de sfeer in de opvang en de manier waarop de vluchtelingen er met elkaar samenleven.

### Hoe gaat het verder?

Eind mei is de volgende bijeenkomst. Dan gaat de klankbordgroep meedenken over woongenot, integratie en samenleven.

### Meer informatie

Op [www.oss.nl/vluchtelingen](http://www.oss.nl/vluchtelingen) leest u meer over de opvang van vluchtelingen in de gemeente Oss. Hebt u vragen over deze nieuwsbrief of over de opvang van vluchtelingen stuur dan een mail naar [vluchtelingen@oss.nl](mailto:vluchtelingen@oss.nl).

# NIEUWSBRIEF

## Vluchtelingenopvang Spitsbergerweg-Macharensesweg

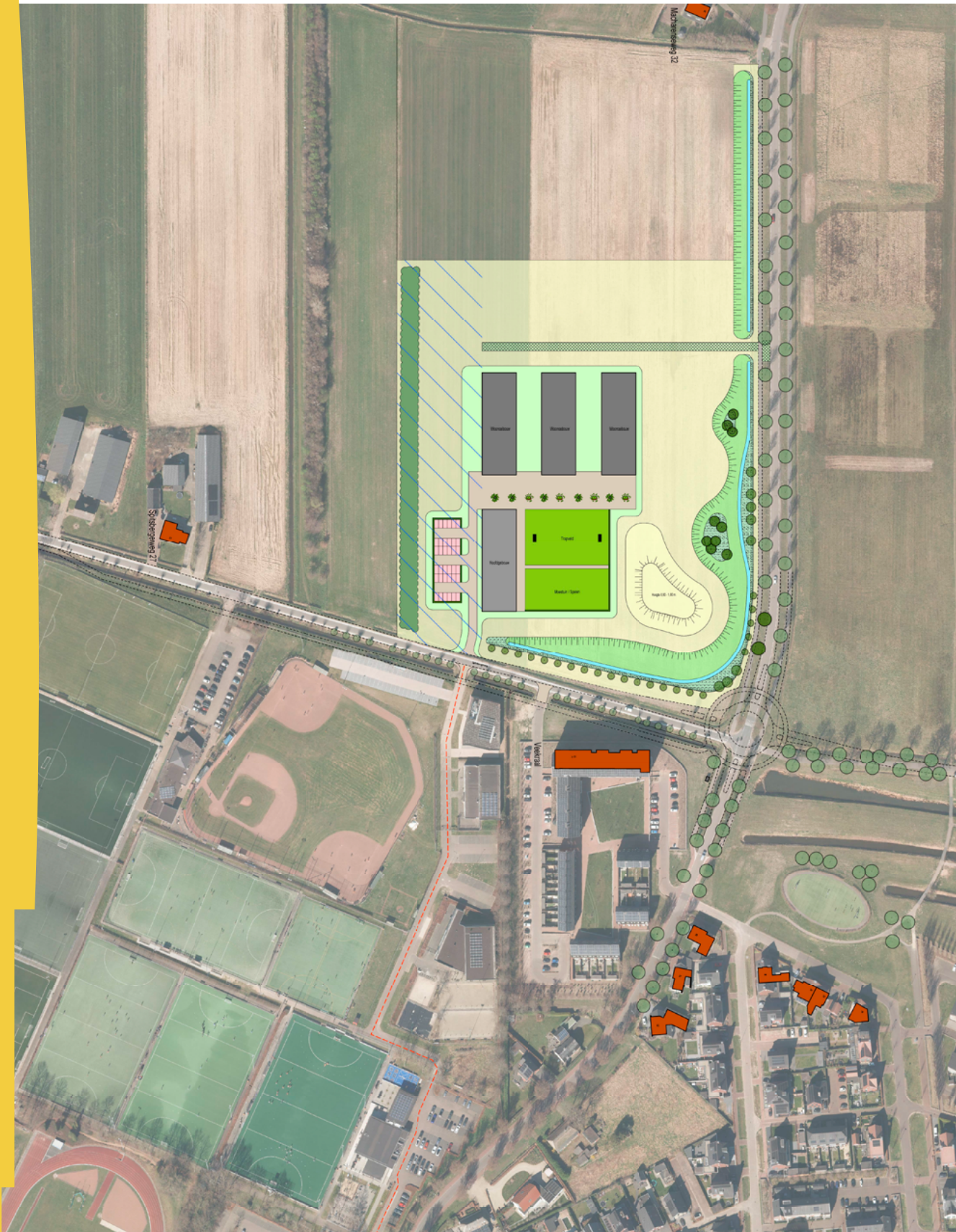

### LEGENDA

Verhanding (linkers)

Parkerplaats

Gras

Bloemrijk grasland (droog)

Bloemrijk grasland (nat)

Riet

Voorzieningen

Gefundend gras (salinitieten route)

Haag

Water (sloot)

Spruitzone (50 m. breed)

Talud

Plantenbak

Plantenbak met zitrand

Bestaande boom

Nieuwe boom

Looproute

Trace Noordelijke randwag en rotonde (Sichtontwerp fase)